

CORTE C-C
ESC.: 1:100

- 1 CLL Ø110 PVC
- 2 CLL Ø110 PVC
- 3 CLL Ø110 PVC
- 1 Alimentacion C. PPTI. Ø25°
- 2 Agua Fria C. PPTI. Ø25°
- 1 Agua Caliente C. PPTI. Ø25°
- 1 Ø110 PVC

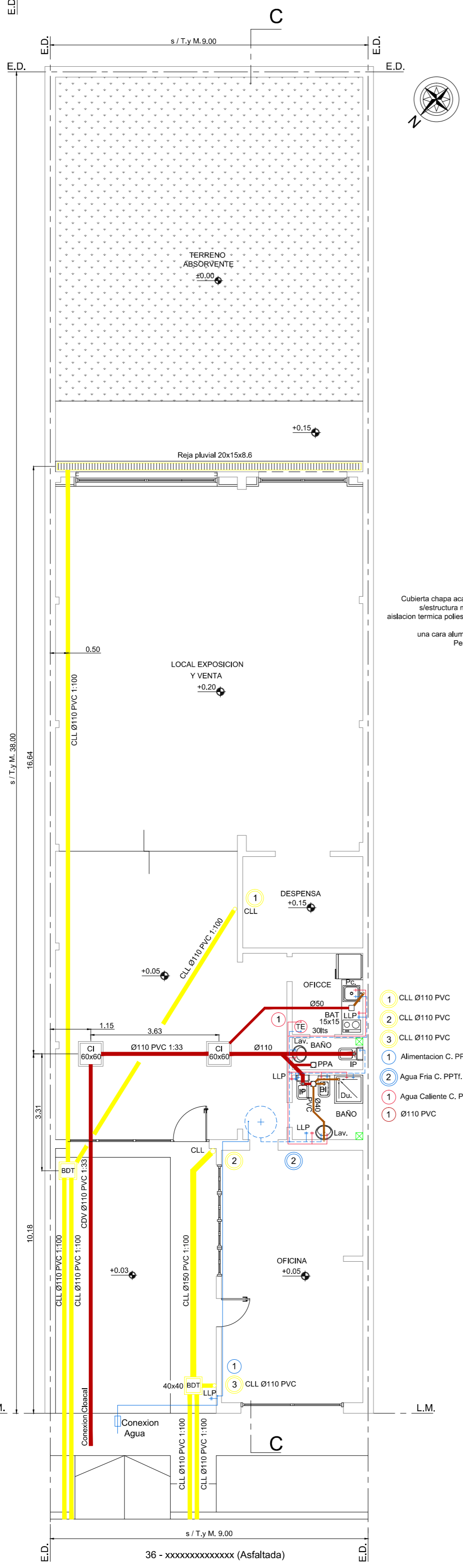

VISTA EN PLANTA
ESC.: 1:100

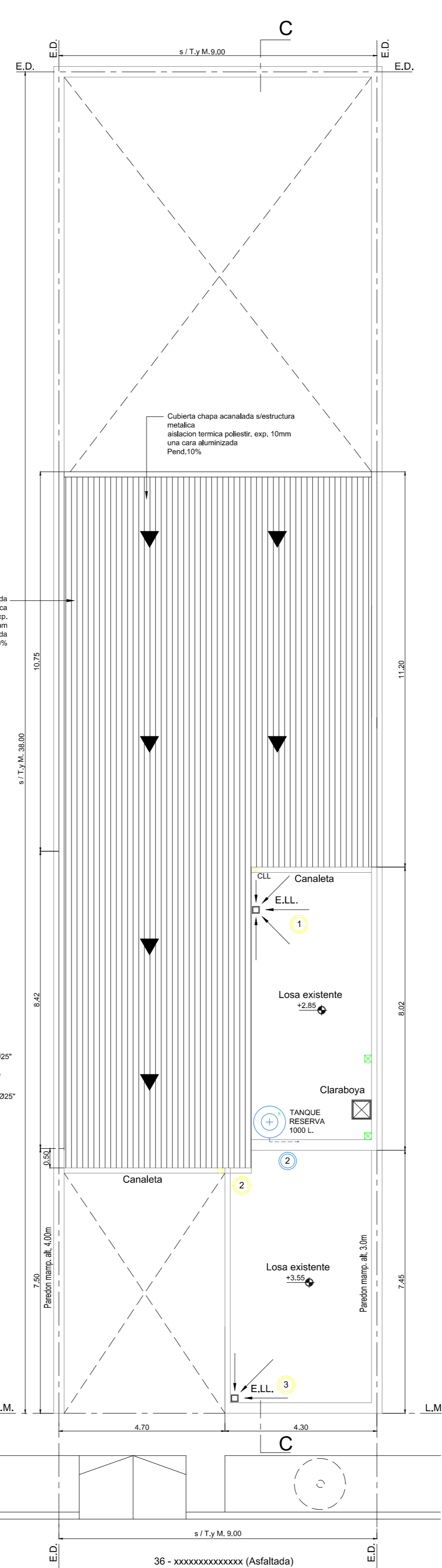

PLANTA DE TECHOS
ESC.: 1:100

EL MATERIAL A UTILIZAR SERAN TUBOS , PIEZAS Y ACCESORIOS EN POLIPROPILENO SANITARIO, CON ENFUQUE DE ARO DE GOMA DESLIZANTE CON ORING DE DOBLE LABIO MARCA AWUADUC, SALADILLO O SIMILAR. LAS BOCAS DE ACCESO SERAN CON TAPA DE BRONCE Y DOBLE CIERRE HERMETICO. LAS CAMARAS DE INSPECCION PODRAN SER DE HORMIGON PREMOLDEADO CON CONTRATAPA Y COJINETES DE MATERIAL REVOCADOS A CUCHARIN. LA CONTRATAPA SERA SELLADA CON MASILLA Y ASEGURADA CON CUÑAS EN MADERA. LA TAPA DE LA CAMARA SERAN DE CEMENTO PARCO DE ACERO. SE EMPLEARAN LAS PIEZAS DE TRANSICION PARA CAMBIAR DE MATERIAL EN LAS DESCARGAS DE ARTEFACTOS Y O DONDE CORRESPONDA EN LA COCINA Y LAVADERO SE UTILIZARN SIFONES SIMPLES O DOBLES DONDE CORRESPONDAN Y CON TOMA AUXILIAR PARA CONEXION DE LAVAVAJILLAS O LAVARROPAS DE LA LINEA NICOLS O SIMILAR.

PARTIDO DE ZARATE		PARTIDA PROVINCIAL	Nº: 038-10.788
		PARTIDA MUNICIPAL	Nº: 6.678
PROPIEDAD DE : Nombres y Apellidos			
CALLE : Sin nombre S/Nº (barrio : Lote :)		ZARATE Bs. As.	
PLANO DE: INSTALACIONES DE LOCAL COMERCIAL		ESCALAS	1 : 100 1 : 200
OBRA A:	CONSTRUIR	REGULARIZAR	DEMOLER
	<input type="checkbox"/>	<input type="checkbox"/>	<input type="checkbox"/>
DEC.s/Expte. Nº60.871/57.			
CROQUIS DE UBICACION:		NOTAS:	
		<p>1.- LOS POZOS NEGROS SE SEGARAN</p> <p>2.-LAS AGUAS DE LLUVIA IRÁN A LA CALLE</p> <p>3.-LAS VENTILACIONES PROPIAS Y LINDERAS SE LEVANTARAN A LA ALTURA REGLAMENTARIA</p> <p>4.-EL T.R.A.C. A 0.60m MÍNIMO DEL E.D. Y A 2.50 POR SOBRE EL ARTEFACTO MAS ALTO.</p> <p>5.-CONEXION A.C. 0.013m.</p>	
PROPIETARIO:		PROYECTO Y DIRECCION	
<p>La aprobación de los planos no implica la habilitación de la Finca o Locales. Ninguna obra puede iniciarse antes de haber abonado los respectivos derechos de construcción y de haber sido revisada la documentación aprobada. (parte del artículo 41 del Código de Edificación. Los datos consignados a continuación son en carácter de declaración jurada y a los fines de recibir notificaciones de Ley correspondientes. A si mismo el domicilio consignado tiene carácter de constituido en los términos del art.24 de la ordenanza general 267/80.-</p>		<p>Según Corresponda *</p>	
FIRMA _____ Nombres y Apellidos DNI. Nº xx.xxx.xxx		FIRMA _____ Prof. Nombre y Apellidos M.P. CAPBA: xxxxx- M.M: xxxxxx	
DOMICILIO: xxxxxxxxxxxx N°xxxxxxxx		DOMICILIO: Calle S/N S/Nº (barrio: Lote:) Zárate - BsAs	
		*deberá coincidir con contrato profesional	
		Nº: 3/3	